

ZASTOSOWANE KOSTKI:

POLBRUK  
GRANITO



POLBRUK  
CARMINO



OBRZEŻE  
CANTO I  
CANTO  
TRAPEZ



PALISADA  
RING '40'



ZASTOSOWANE KOLORY:

INDIANA



LATTE

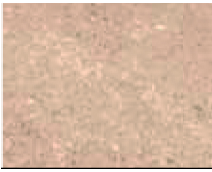

PIASKOWY



CZERWONY  
GŁADKI



SZARY

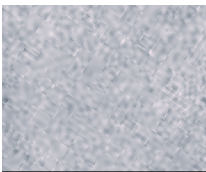

ZESTAWIENIE MATERIAŁÓW

lp	rodzaj kostki	mb	m²	kolor
1	POLBRUK CARMINO	-	23,00	LATTE
2	POLBRUK GRANITO	-	220,00	INDIANA
3	OBRZEŻE CANTO 18 CM WYS.	160SZT.	*	PIASKOWY
4	OBRZEŻE CANTO TRAPEZ 25 CM WYS.	20 SZT.	-	PIASKOWY
5	PALISADA RING 40	50 SZT.	-	CZERWONY
6	OBRZEŻE CHODNIKOWE '8'	63 SZT.	-	SZARY
7	OBRZEŻE TRAWNIKOWE '6'	52 SZT.	-	SZARY
8	KRAWIEŻNIK NAJAZDOWY	13	-	SZARY

(\* szczegółowe zestawienie dostępne w hurtowni realizującej zamówienie)

CAŁKOWITA POWIERZCHNIA:  
243 m<sup>2</sup>

Prosimy o poinformowanie firmy Polbruk S.A. o złożeniu zamówienia (tel. 607 500 593)

- Ilość kostek podana w zestawieniu stanowi rzeczywiste zapotrzebowanie, jednak zaleca się zwiększenie zamówienia o 5-10% na przecięcia i odpady.
- Rzeczywiste wymiary należy skorygować na budowie, przed ułożeniem kostki.
- Koncepcja nie uwzględnia punktów wysokościowych, koty wysokościowe podane orientacyjnie

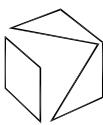

**POLBRUK S.A.**  
ul. Nowy Świat 16c  
80 - 299 Gdańsk  
projekt@polbruk.pl

PROJEKTANT	mgr inż. architekt krajobrazu Daria Kowalczyk		
	tel.	519-831-409	
	e-mail	daria.kowalczyk@polbruk.pl	
INWESTOR	Włodarczyk Brzózka Krolewska 626 37-126 Czarna		
PROJEKT	KONCEPCJA UŁOŻENIA NAWIERZCHNI BRUKOWEJ		
BRANŻA	ARCHITEKTURA KRAJOBRAZU		
skala	1:100@A2	nr rysunku	01
data opracowania	03.03.2014	nr projektu	014DK2014

WŁAŚCIELE PRAW DO KONCEPCJI JEST FIRMA  
POLBRUK S.A.

